



Comune di MONSANO

Prot. Arrivo N. **0005647**

del **10-06-2009** cat. 6 cl. 9



COMUNE DI MONSANO
PROVINCIA DI ANCONA

COMUNE DI MONSANO

PIAZZA MATTEOTTI, 17 60030 MONSANO TEL. 073161931
www.monsano.pannet.it – comune@comune.monsano.an.it

DICHIARAZIONE AMBIENTALE ANNO 2009

**Ai sensi del Regolamento CE 761/2001 (EMAS)
REVISIONE 1 DEL 31/12/2008**



A cura di:

Dr. Vincenzo Fasoli
Consulente SGA

Geom. Michela Barucca
Referente SGA

Tel.: 0731619328 - ambiente@comune.monsano.an.it

INDICE

1. IL COMUNE DI MONSANO	3
2. SGA - SISTEMA DI GESTIONE AMBIENTALE	4
2.2 Organigramma del Comune di Monsano	4
3. ASPETTI AMBIENTALI SIGNIFICATIVI	6
4. AREA PUBBLICA DI VIA PUGLIE: RISTAGNO DI ACQUE E INQUINAMENTO DELLE ACQUE DEL SUOLO.	7
4.1 Ristagno di acqua	7
4.2 Inquinamento delle acque	7
4.3 Obiettivo Ambientale 1	8
5. INQUINAMENTI DA SOSTANZE PERICOLOSE (CR 6+, CR TOT., METALLI, ECC.) DERIVANTI DAL CICLO PRODUTTIVO DI ORIGINE INDUSTRIALE/ARTIGIANALE.	10
5.1 Inquinamento da cromo esavalente (Cr ⁶⁺)	10
5.2 I dati a confronto anno per anno	10
5.3 Obiettivo Ambientale 2	23
5.4 Interventi per risolvere l'inquinamento da Cromo Esavalente (Cr6+)	26
6. INQUINAMENTI DA SOSTANZE PERICOLOSE POLICLOROBIFENILI (PCB) DERIVANTI DAL CICLO PRODUTTIVO DI ORIGINE INDUSTRIALE/ARTIGIANALE.	28
6.1 Inquinamento da Policlorobifenili (PCB)	28
6.2 Obiettivo Ambientale 3	28
7. GESTIONE CICLO RSU (RIFIUTI SOLIDI URBANI).	31
7.1 Ritardo del passaggio da tassa sui rifiuti a tariffa	31
7.2 Servizio di raccolta rifiuti	31
7.5 Obiettivi Ambientali	38
7.6 Obiettivo Ambientale 4	38
8. PIANIFICAZIONE TERRITORIALE. RIQUALIFICAZIONE ZONA INDUSTRIALE.	39
9. SCARICO DI ACQUE REFLUE DA SEDIMENTAZIONE PRIMARIA DI PERCOLATO.	40
10. CONSUMO DI ENERGIA ELETTRICA	40
10.1 Impianto fotovoltaico scuola materna	42
10.2 Obiettivi Ambientali	43
11. SVERSAMENTO DI SOSTANZE PERICOLOSE IN OFFICINA	44
12. RUMORE PRODOTTO DALLE ATTIVITÀ INSEDIATE NELLA ZONA INDUSTRIALE, AGRICOLA E PUBBLICA	45
13. ABBANDONO DEI RIFIUTI SUL TERRITORIO COMUNALE	45
14. INFORMAZIONI SULLA DICHIARAZIONE AMBIENTALE	45

Foto in prima pagina: Piazza G. Mazzini dai giardini di fronte al palazzo comunale, il "Castello di Monsano"



1. IL COMUNE DI MONSANO

L'aggiornamento della Dichiarazione Ambientale del Comune di Monsano avviene come previsto dal Regolamento CE 761/2001 EMAS, per adeguare i dati relativi allo stato di avanzamento dei progetti del programma Ambientale inserito nella Dichiarazione Ambientale triennale 2008-2011 ed i principali indicatori ambientali sia riguardo gli aspetti indiretti territoriali sia relativamente agli aspetti ambientali diretti dell'organizzazione Comune di Monsano.



Figura 1 - Territorio e confini comunali

Nel 2007 attraverso una delibera della Giunta Municipale sono stati aggiornati i confini del centro abitato e della zona industriale espandendoli comprendendo dei nuovi quartieri residenziali e delle nuove zone produttive. I nuovi confini sono rappresentati, nella Figura 1 dalla linea verde. Questa modifica viene a seguito del completamento del vecchio PRG e della variante che sta seguendo l'iter di approvazione.

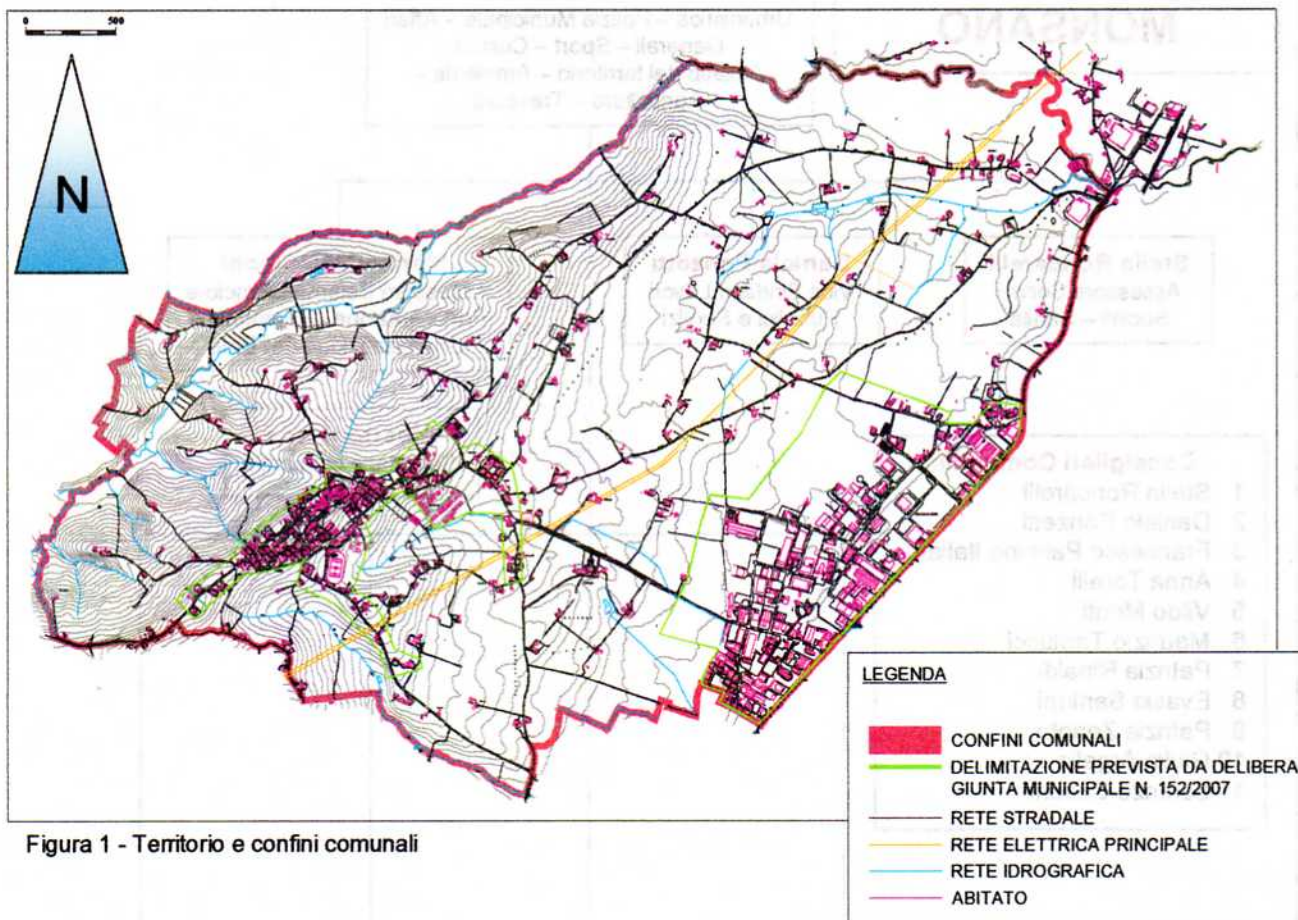